

BURLS AND GRAFFITI



NATURA NATURANS  
UNLIMITED NATURE

LE RADICHE  
*i graffiti*

## NATURA NATURANS

La Natura, la Terra sulla quale viviamo, ci appare come un unico enorme organismo vivente, che si rigenera e si trasforma incessantemente. Ogni creatura animale, vegetale e minerale compartecipa all'equilibrio generale, è interconnessa con le altre creature: vive nella Grande Madre ed è parte integrante della sua anima misteriosa e immensa. TABU nelle sue collezioni, in un continuo cercare, sperimentare e germogliare di idee e soluzioni, vive ogni giorno il delicato compito di trattare con rispetto l'innata bellezza e dignità del legno, materiale vivo e reso sacro dal suo legame profondo con la Terra.

## UNLIMITED NATURE

Nature, the Earth on which we live, appears to us as one huge living organism, which regenerates and transforms itself unceasingly. Every animal, plant and mineral participates in the general equilibrium, it is interconnected with other creatures: it lives in the Great Mother and is an integral part of its mysterious and immense soul. TABU in its collection, in a continuous search, experiment and blooming of ideas and solutions, lives every day the delicate task of treating respectfully the innate beauty and dignity of wood, a living material and made sacred by its deep bond with the Earth.

## BURLS AND GRAFFITI



LE RADICHE  
*i graffiti*

NATURA NATURANS



UNLIMITED NATURE

TABU GALAXY GR.006  
26

TABU RAYS GR.001  
06

TABU CAMOUFLAGE GR.007  
28

TABU RINGS GR.002  
08

TABU CAMOUFLAGE GR.008  
30

TABU YUAN GR.003  
10

TABU MIRROR GR.009  
32

TABU ENDLESS GR.004  
12

TABU EUCLID GR.010  
34

TABU RAYS GR.001  
16

TABU CRYSTAL GR.011  
36

TABU RINGS GR.002  
18

TABU FLOW GR.012  
38

TABU YUAN GR.003  
20

TABU JENGA GR.013  
40

TABU ENDLESS GR.004  
22

TABU BARCODE GR.014  
42

TABU ENDLESS GR.005  
24

LE  
B

RA  
U

DI  
R

CHE  
LS

## LE RADICHE BURLS

### LUXURY COLLECTION

| 5

La Radica è un dono della Natura ed è il legno pregiato per eccellenza: la sua tridimensionalità è ricca di volute e di "occhi" circolari che sono dovuti allo sviluppo energetico e non regolare della fibra del legno.

La tintoria nello spessore della fibra legnosa esalta la tridimensionalità del foglio di Radica, rendendola luminescente all'aspetto e vellutata al tatto.

Nella collezione LUXURY, articolata in 4 pregiati pannelli di Radica di Noce e Radica di Frassino, l'arte e l'artigianalità tipica della produzione del lusso vengono esaltate grazie all'impiego di tecniche manifatturiere uniche: i fogli, il cui formato standard è di ca. 1260 x 2500/3060 mm, sono realizzati grazie alla tecnologia di ultima generazione nel mondo del laser per il taglio e grazie alla capacità manuale di "montare" i vari pezzi di legno interpretando il disegno naturale di ciascuna specie; i fogli presentano una supportatura su un tessuto-non-tessuto certificato FSC®.

The Burl is a gift of Nature and is the precious wood par excellence. Its three-dimensional uniqueness is enriched of curls and "eyes", due to the energetic and unregular development of the wood fiber.

The dyeing through the thickness of wood fibers enhances the three-dimensionality of the Burl's sheet, making it velvety and luminescent to the eye and to the touch.

The LUXURY collection includes four valuable panels of Walnut and Ash Burl where TABU®'s craftsmanship and unique manufacturing techniques magnifies the natural beauty of wood.

Sustainable wood species have been carefully selected, dyed all the way through the thickness, combining the most updated technology in laser cutting with the skill in assembling the different pieces of wood, whilst keeping the natural beauty of each wood species. The range is fleeced onto FSC® certified non-woven tissue, one of the key features of these sheets. The veneer comes in sheets of approx. 1260 x 2500/3060 mm.



## 6 | RADICA DI FRASSINO / ASH BURL 72.001

Il pannello è realizzato con pregiata Radica di Frassino, tramite l'accurato accostamento di fogli secondo un disegno speculare. Il risultato è un elegante e sofisticato intarsio valorizzato dalla profondità e dalla tridimensionalità della fibra del legno che presenta linee morbide, con un effetto a "nuvola". La particolare tonalità di grigio dona all'insieme un'eleganza statuaria: un capolavoro creato dalla Natura e valorizzato dalla sapienza artigianale nella composizione.

Figurazione: RADICA DI FRASSINO 72.001

Formato standard del pannello: ca. 1260 x 2500/3060 mm

Famiglia: Oleaceae

Nome botanico: Fraxinus excelsior

The panel is made with precious Ash Burl and the joint of sheets in a mirror looking combination. The result is an elegant and sophisticated inlay underlined by the depth and the three-dimensionality of the wood fiber, with its smooth lines and cloudy effect. The soft grey shade provide a statuesque beauty to the final product. It is a great Nature-masterpiece enhanced by the expression of handicraft ability.

Design: ASH BURL 72.001

Standard panel size: approx. 1260 x 2500/3060 mm

Family: Oleaceae

Scientific name: Fraxinus excelsior

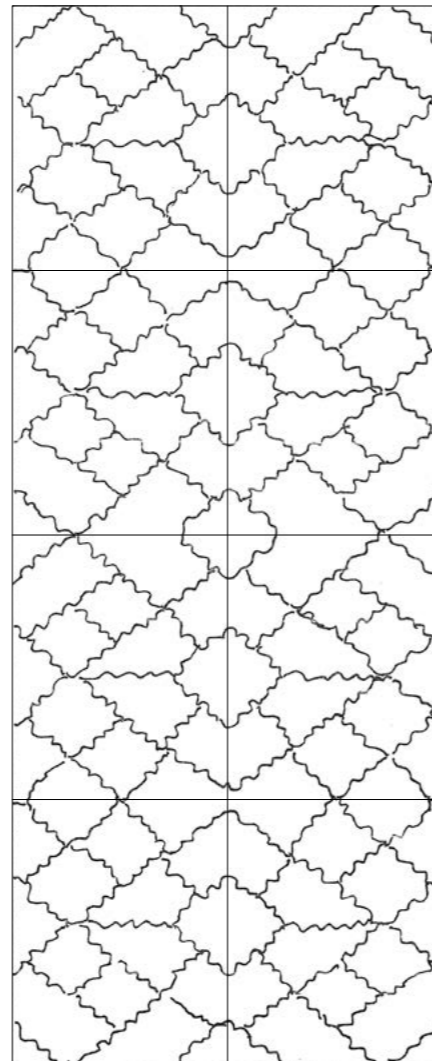



## 8 | RADICA DI FRASSINO / ASH BURL 72.002

Una straordinaria creazione che trova nell'espressività del colore e nel forte tratto delle volute della Radica di Frassino una perfetta sintesi di eleganza e di energia. Come se la forza vitale del legno non si fosse esaurita, le linee sembrano tessuti e muscoli vegetali in continuo movimento che sovrastano il disegno compositivo, e l'insieme evoca potentemente i volti di fiabesche creature della foresta.

Figurazione: RADICA DI FRASSINO 72.002

Formato standard del pannello: ca. 1260 x 2500/3060 mm

Famiglia: Oleaceae

Nome botanico: Fraxinus excelsior

It is a peculiar creation in which the energy and the elegance can be noticed thanks to the merge between colour expressivity and intense burl structure. As if the wood vital force is still living; the wood fibers look like natural tissues, muscles that are keep moving. They have an attractive influence that remind of the forest fairy-tale beings.

Design: ASH BURL 72.002

Standard panel size: approx. 1260 x 2500/3060 mm

Family: Oleaceae

Scientific name: Fraxinus excelsior

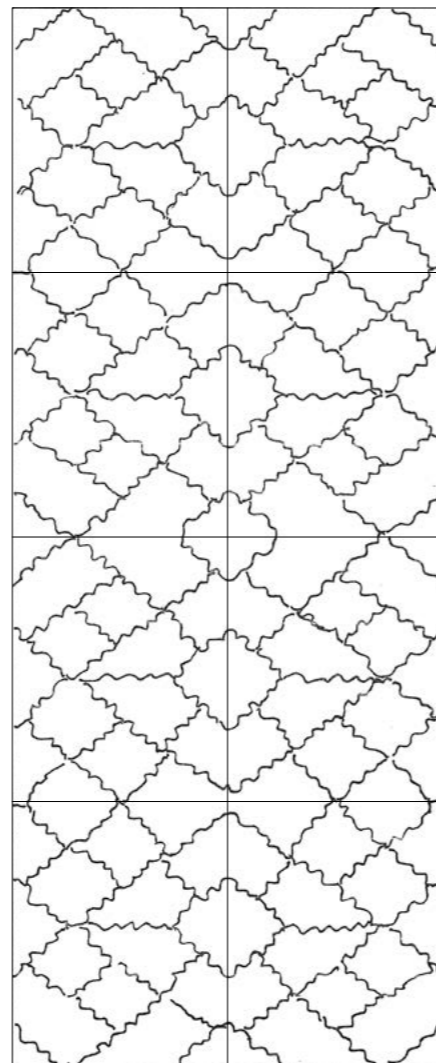



## 10 | RADICA DI NOCE / WALNUT BURL 99.001

Questo intarsio è realizzato con pregiata Radica di Noce, tramite una raffinata composizione manuale di fogli di Radica secondo un schema simmetrico. Il risultato è questo portentoso e sofisticato intarsio valorizzato dalla profondità e dalla tridimensionalità della fibra del legno che presenta i caratteristici "occhi" della Radica: un'elegante danza di forme e un superbo dono della Natura.

Figurazione: RADICA DI NOCE 99.001

Formato standard del pannello: ca. 1260 x 2500/3060 mm

Famiglia: Juglandaceae

Nome botanico: Juglans regia

This design is realized using Walnut Burl, through a refined and elegant handcraft composition of burl sheets throughout a symmetric pattern. The result is sophisticated and marvelous: an inlay enhanced by the depth and three-dimensional wood fiber with its specific burl Eyes: an elegant composition like a precious gift of Nature.

Design: WALNUT BURL 99.001

Standard panel size: approx. 1260 x 2500/3060 mm

Family: Juglandaceae

Scientific name: Juglans regia

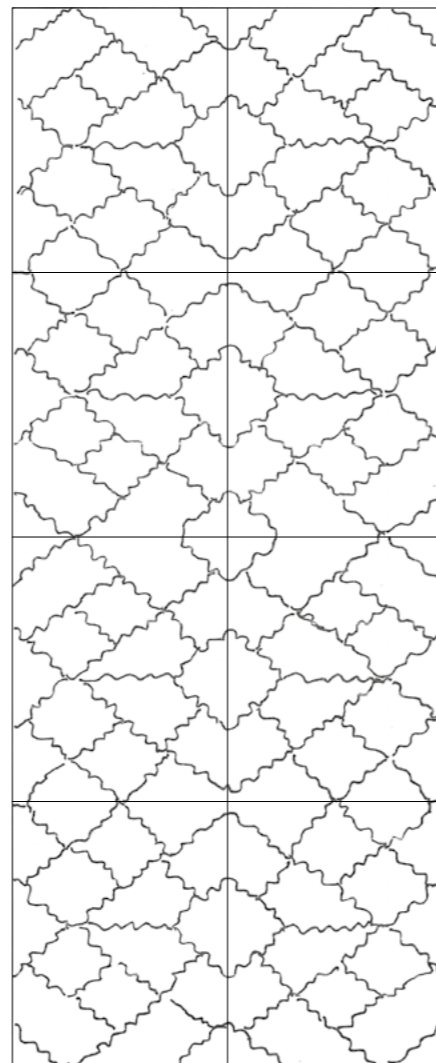



## 12 | RADICA DI NOCE / WALNUT BURL 99.002

Uno stupefacente arazzo ligneo in Radica di Noce, tessuto dalle mani invisibili e leggere della Natura e completato dalla sapienza artigianale dell'Uomo. Le tonalità delicate e la sottile energia vitale che animano ogni dettaglio della composizione, diventano più forti e percepibili nella profondità e nella tridimensionalità della fibra negli "occhi" della Radica.

Figurazione: RADICA DI NOCE 99.002

Formato standard del pannello: ca. 1260 x 2500/3060 mm

Famiglia: Juglandaceae

Nome botanico: *Juglans regia*

It is a wooden tapestry in Walnut Burl, created by the invisible and elegant touch of Nature and completed by the human hand craftsmanship. The light colour tones and the vital energy are present in each detail and they are extremely visible thanks to the depth and three-dimensionality of the burl.

Design: WALNUT BURL 99.002

Standard panel size: approx. 1260 x 2500/3060 mm

Family: Juglandaceae

Scientific name: *Juglans regia*

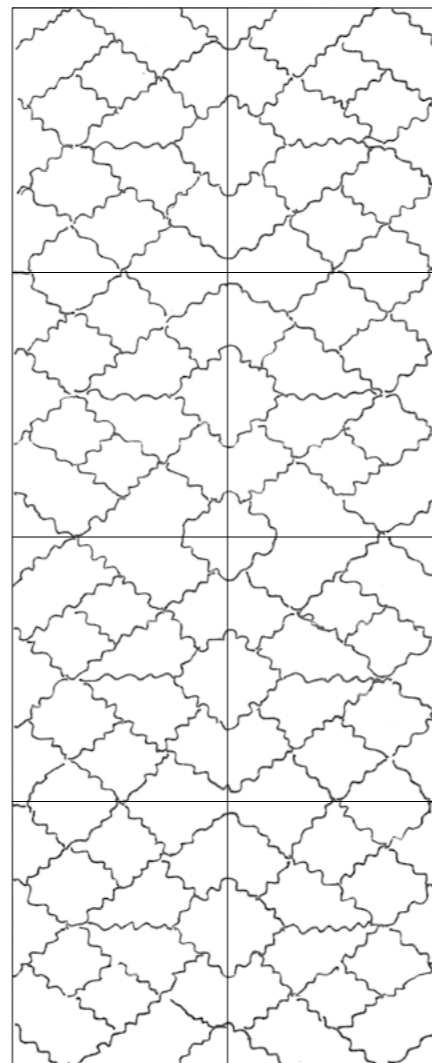





*i*

*gr*  
GR

*a*  
A

*ff*  
FF

*it*  
IT

*i*  
I

## I GRAFFITI CONTEMPORARY COLLECTION

14 raffinati disegni per una collezione realizzata unicamente con piallacci naturali tinti, per la quale sono stati selezionati legni quali il Rovere, l'Eucalyptus, l'Acero Frisé, l'Erable, la Betulla e il Tay.

I pannelli sono uniformi tra di loro, e si adattano a grandi disegni compositivi.

La collezione si basa sulla scelta ecosostenibile delle specie legnose colorate in tutto lo spessore e sull'utilizzo della tecnologia di ultima generazione nel mondo del laser per il taglio. Inoltre, grazie alla capacità manuale di "montare" i vari pezzi di legno interpretando il disegno naturale di ciascuna specie e grazie alla supportatura su un tessuto-non-tessuto certificato FSC®, TABU ha trasformato una materia prima nobile e complessa in un prodotto unico e sofisticato, e al tempo stesso facile da usare, nel quale riecheggia la nobile arte dell'intarsio e dell'ebanisteria.

I disegni compositivi possono anche costituire una base per scelte e reinterpretazioni "custom", lasciando a TABU il compito di produrre su specifica.

TABU has developed 14 models: the selected wood species provide the best fit to the geometrical and design needs of each pattern, using: Oak, Eucalyptus, Figured Sycomore, Bird's Eye Maple, Birch and Tay.

The panels with controlled uniformity are suitable for large development and design.

Sustainable wood species have been carefully selected, dyed in the thickness, combining the most updated technology in laser cutting with the assembly skills of the different wood pieces although keeping the natural beauty of each wood species. The range is fleeced onto FSC® certified non-woven tissue, one of the key features of these sheets.

TABU has succeeded in transforming a unique raw material into an incredible, sophisticated and user friendly product where each sheet is similar and consistent.

TABU is capable of creating and making real custom-made solutions based on new shape and design wish.



16 |

## TABU RAYS GR.001

Un decoro pensato per evocare continui accostamenti e accavallamenti di fasci di luce, non sempre nettamente distinguibili, esattamente come questo fenomeno fisico che possiamo disegnare, calcolare, ma non osservare a occhio nudo.

Formato standard del pannello: ca. 1260 x 3060 mm

Figurazione: RAYS GR.001

Specie legnosa: Eucalyptus

Famiglia: Myrtaceae

Nome botanico: Eucalyptus grandis

A decoration designed to evoke combinations and overlapping of light beams, not always clearly distinguishable, similar to a physical phenomenon that we can draw and calculate, but cannot observe with the naked eye.

Standard panel size: approx. 1260 x 3060 mm

Design: RAYS GR.001

Wood species: Eucalyptus

Family: Myrtaceae

Scientific name: Eucalyptus grandis

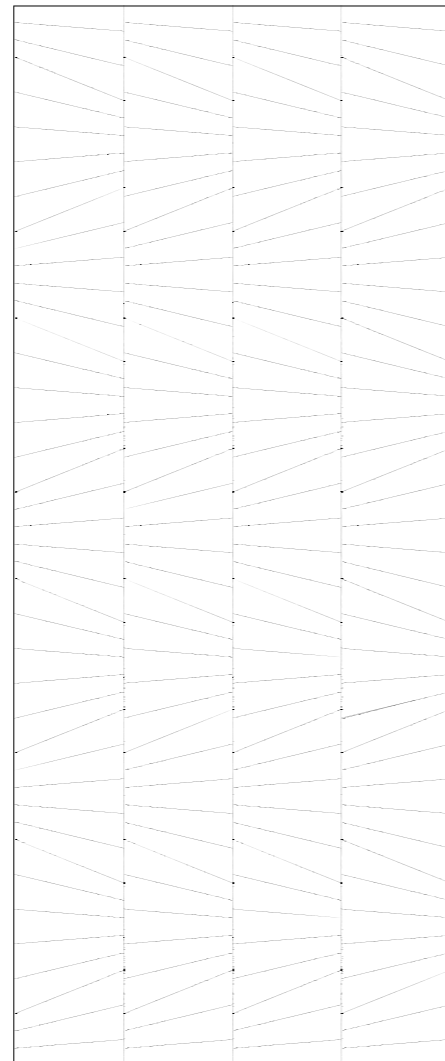



SCALA 1:3



18 | **TABU RINGS**  
**GR.002**

Una composizione geometrica studiata per esaltare eleganti giochi visivi di cerchi sovrapposti: il cerchio, simbolo potente e primordiale del tutto, dell'infinito e della completezza.

Formato standard del pannello: ca. 1260 x 3060 mm

Figurazione: RINGS GR.002

Specie legnosa: Betulla

Famiglia: Betulaceae

Nome botanico: Betula alba

A geometric composition designed to highlight the elegant interplay of circle in three tones, a powerful and ancient symbol of the everything, the infinity and the whole.

Standard panel size: approx. 1260 x 3060 mm

Design: RINGS GR.002

Wood species: Birch

Family: Betulaceae

Scientific name: Betula alba

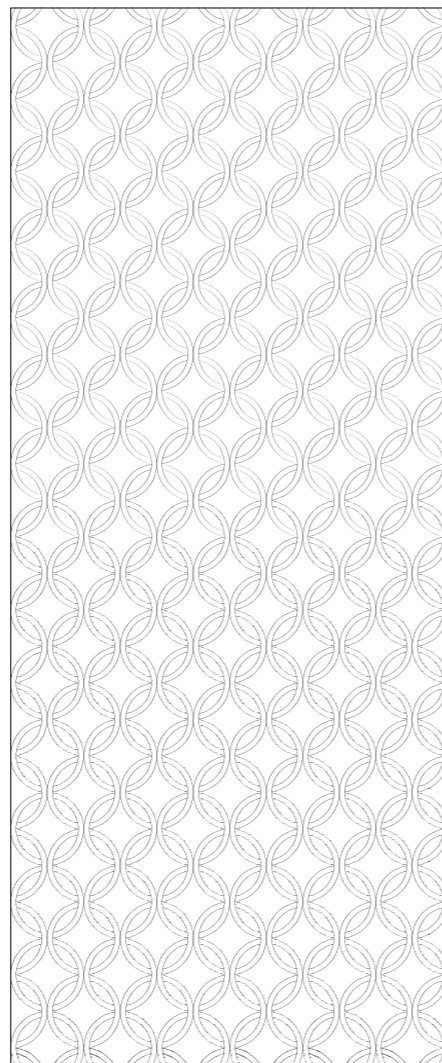

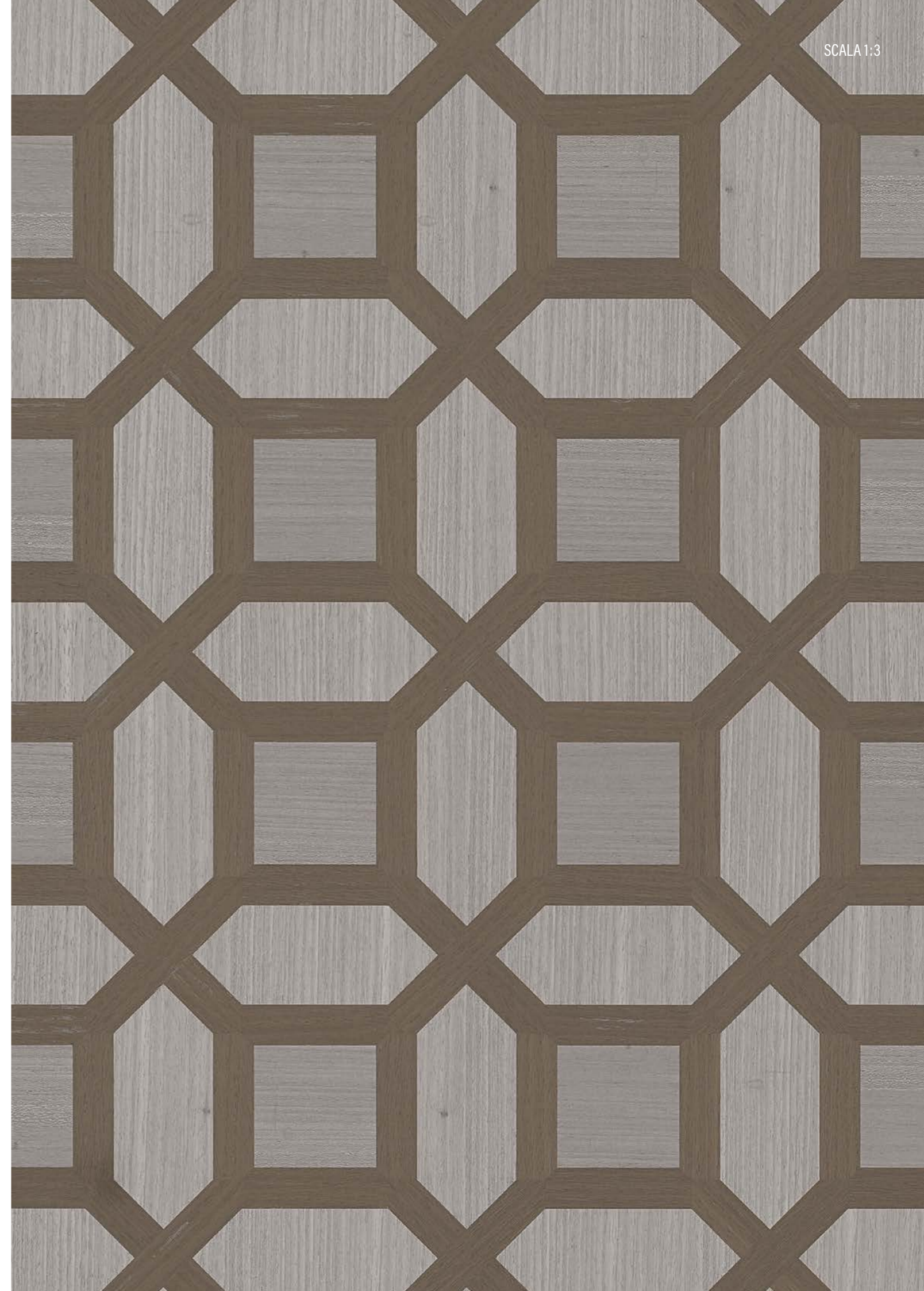

20 | **TABU YUAN  
GR.003**

Decoro creato sull'accostamento visivo di poligoni tra cui in particolare l'ottagono. La composizione ricorda antiche monete metalliche, coniate a fusione o a martello, e porta il nome dell'attuale valuta cinese.

Formato standard del pannello: ca. 1260 x 3060 mm

Figurazione: YUAN GR.003

Specie legnosa: Rovere/Tay

Famiglia: Fagaceae/ Sterculiaceae

Nome botanico: Quercus petraeae, Quercus robur,

Quercus pedunculata, Pterygota bequertii,

Pterygota macrocarpa

Marquetry created using the visual merging of polygons, the octagon in particular. This composition is reminiscent of ancient minted or hammered metal coins and takes its name from the current Chinese currency.

Standard panel size: approx. 1260 x 3060 mm

Design: YUAN GR.003

Wood species: Oak/Tay

Family: Fagaceae/ Sterculiaceae

Scientific name: Quercus petraeae, Quercus robur,

Quercus pedunculata, Pterygota bequertii,

Pterygota macrocarpa

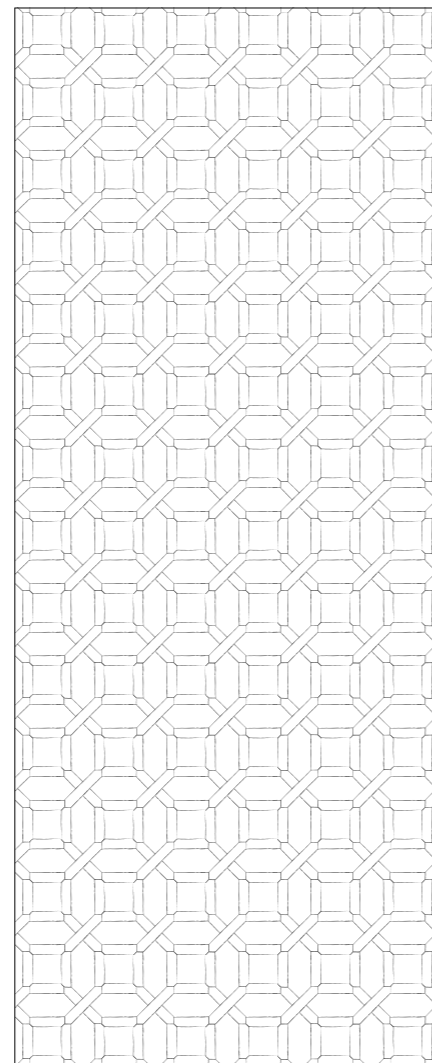

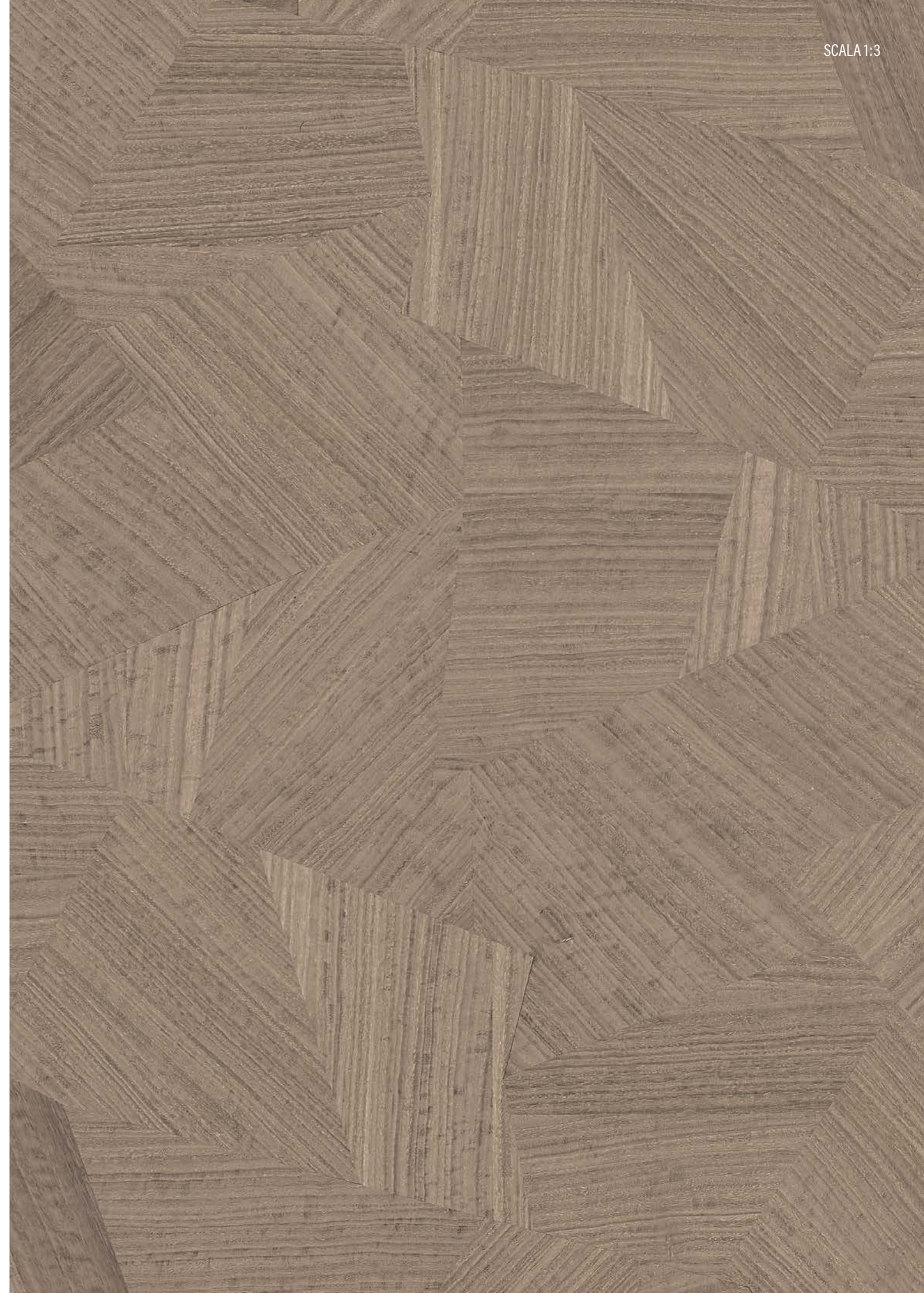

## 22 | **TABU ENDLESS GR.004**

Il decoro suggerisce un piano infinito leggermente mosso in superficie da delicati accostamenti di toni su toni; l'impiego di una specie legnosa tridimensionale quale il legno frisé, conferisce profondità visiva e cangianza ai singoli pezzi.

Formato standard del pannello: ca. 1260 x 3060 mm

Figurazione: ENDLESS GR.004

Specie legnosa: Eucalyptus Frisé

Famiglia: Myrtaceae

Nome botanico: Eucalyptus grandis

A panel designed with refined combinations of never-ending tones; the use of veneers with three-dimensional figure, such as Figured Eucalyptus, gives such a depth to the individual pieces that they are standing out from the sheet.

Standard panel size: approx. 1260 x 3060 mm

Design: ENDLESS GR.004

Wood species: Figured Eucalyptus

Family: Myrtaceae

Scientific name: Eucalyptus grandis

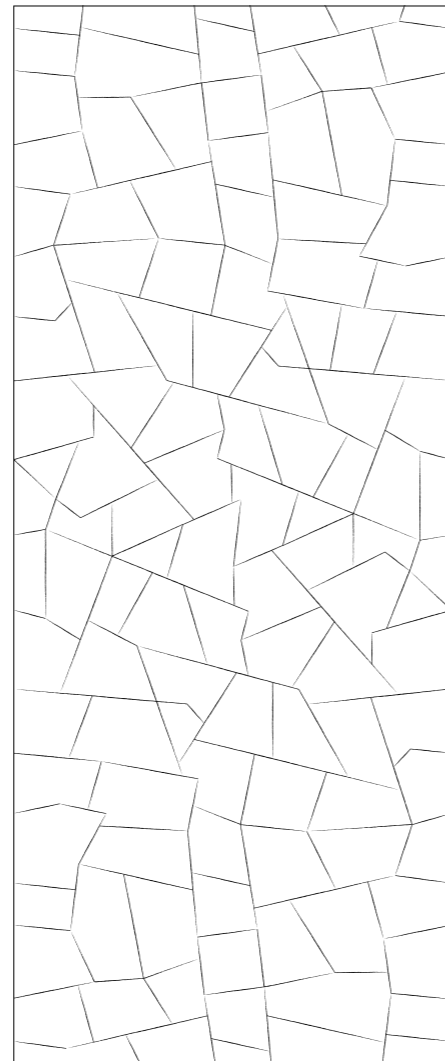



24 | **TABU ENDLESS  
GR.005**

Il decoro suggerisce un piano infinito caratterizzato in superficie da delicati accostamenti di toni su toni: l'impiego di una specie legnosa con struttura rigata dona all'insieme compositivo una notevole eleganza formale.

Formato standard del pannello: ca. 1260 x 3060 mm

Figurazione: ENDLESS GR.005

Specie legnosa: Rovere

Famiglia: Fagaceae

Nome botanico: Quercus petraeae,  
Quercus robur, Quercus pedunculata

A panel designed with refined combinations of never-ending tones; the use of veneers with a stripy structure gives to the panel a remarkable formal elegance.

Standard panel size: approx. 1260 x 3060 mm

Design: ENDLESS GR.005

Wood species: Oak

Family: Fagaceae

Scientific name: Quercus petraeae,  
Quercus robur, Quercus pedunculata

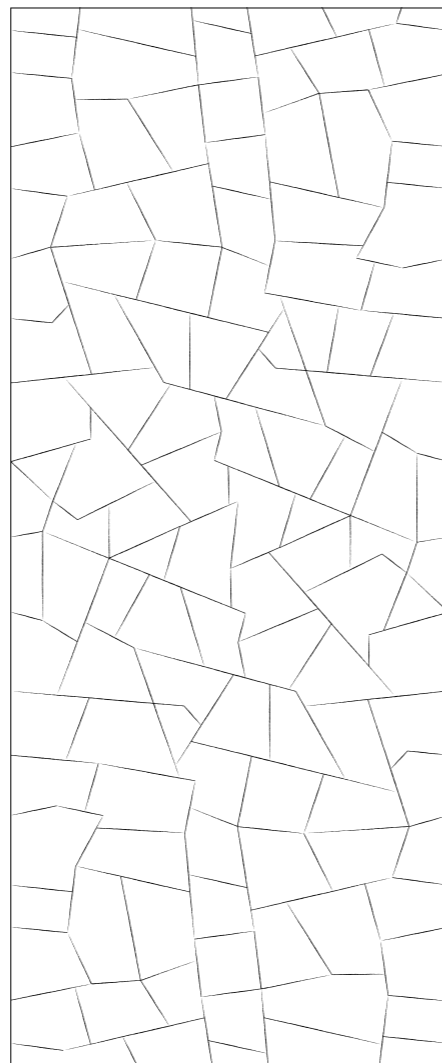



## 26 | **TABU GALAXY GR.006**

Un affascinante decoro che evoca l'idea di una serie di galassie comunicanti, dalla forma allungata ed ellittica, quasi sul punto di collidere e fondersi armoniosamente l'una nell'altra, ciascuna contenente insieme di stelle e mondi sconosciuti.

Formato standard del pannello: ca. 1260 x 3060 mm

Figurazione: GALAXY GR.006

Specie legnosa: Acero Frisé/Betulla

Famiglia: Acer rubrum/Betulaceae

Nome botanico: Acer rubrum, Acer saccharinum/Betula alba

A charming decor designed to represent a series of interconnecting galaxies, elongated and elliptical, about to collide and merge harmoniously into one another, each one containing clusters of stars and unknown worlds.

Standard panel size: approx. 1260 x 3060 mm

Design: GALAXY GR.006

Wood species: Figured Sycomore/Birch

Family: Acer rubrum/Betulaceae

Scientific name: Acer rubrum, Acer saccharinum/Betula alba

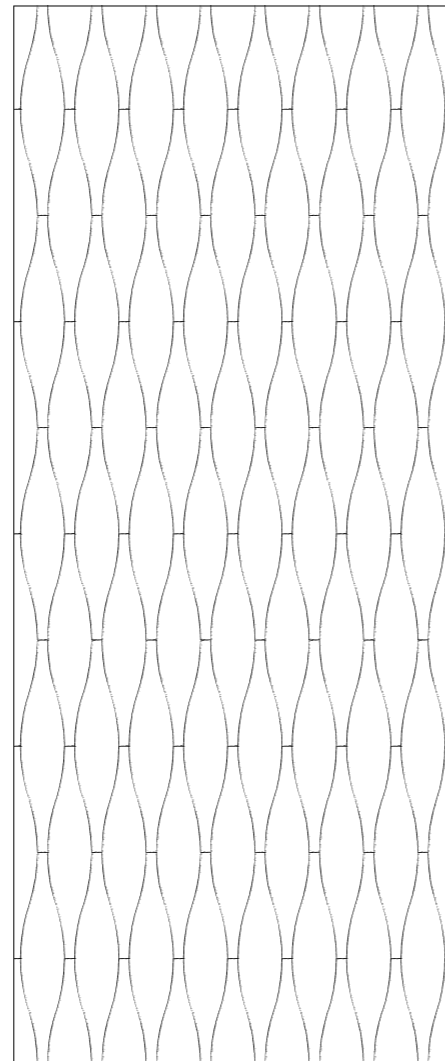



SCALA 1:3



28 | **TABU CAMOUFLAGE  
GR.007**

Il decoro riprende alcuni schemi grafici di camuffamento avvalendosi dei classici toni cromatici del bosco mediterraneo o nordico. La scelta di una specie legnosa occhiolinata esalta il gioco di venature naturali del legno.

Formato standard del pannello: ca. 1260 x 3060 mm

Figurazione: CAMOUFLAGE GR.007

Specie legnosa: Erable

Famiglia: Aceraceae

Nome botanico: *Acer nigrum*, *Acer saccharinum*

This creation is based on camouflage patterns, with colors derived from the environment, such as the classical tones of Mediterranean woods and Nordic forest. The choice of Bird's Eye Maple veneers enhances the natural veins of wood.

Standard panel size: approx. 1260 x 3060 mm

Design: CAMOUFLAGE GR.007

Wood species: Bird's Eye Maple

Family: Aceraceae

Scientific name: *Acer nigrum*, *Acer saccharinum*

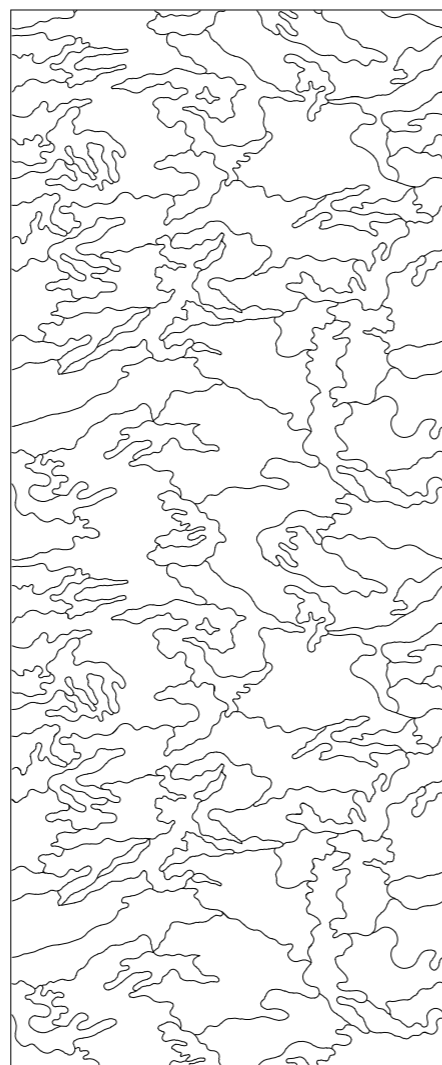





## 30 | **TABU CAMOUFLAGE GR.008**

Il decoro si basa su schemi di camuffamento, con colori derivati dall'ambiente circostante, come i classici toni del bosco mediterraneo o nordico. La scelta di una specie legnosa tridimensionale quale il frisé, valorizza le venature naturali del legno.

Formato standard del pannello: ca. 1260 x 3060 mm

Figurazione: CAMOUFLAGE GR.008

Specie legnosa: Acero frisé

Famiglia: Aceraceae

Nome botanico: *Acer rubrum*, *Acer saccharinum*

This creation takes some camouflage patterns, with colors from the environment, such as the classical tones of Mediterranean woods and Nordic forest. The choice of a three-dimensional wood species, such as Figured Maple, enhances the natural veins of wood.

Standard panel size: approx. 1260 x 3060 mm

Design: CAMOUFLAGE GR.008

Wood species: Figured Sycomore

Family: Aceraceae

Scientific name: *Acer rubrum*, *Acer saccharinum*

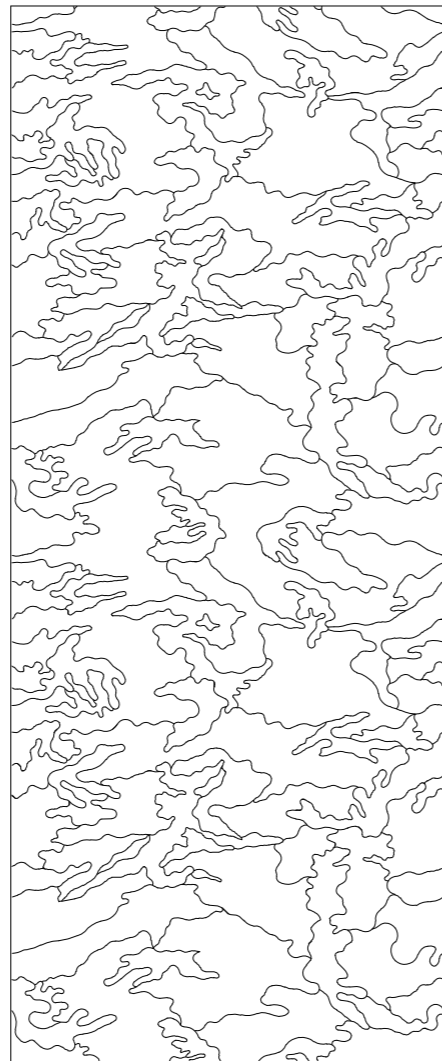



32 | **TABU MIRRORS  
GR.009**

Un pannello studiato attraverso delicati accostamenti di pezzi intarsiati e dalle linee morbide e curve, che ricordano cornici di specchi, e un gioco caleidoscopico di immagini che fanno perdere la nozione del centro.

Formato standard del pannello: ca. 1260 x 3060 mm

Figurazione: MIRRORS GR.009

Specie legnosa: Acero frisé

Famiglia: Aceraceae

Nome botanico: *Acer rubrum*, *Acer saccharinum*

A panel designed with combinations of inlaid pieces with soft lines and curves, reminiscent of the frames of mirrors, and a kaleidoscopic game of images that makes us lose the concept of the centre.

Standard panel size: approx. 1260 x 3060 mm

Design: MIRRORS GR.009

Wood species: Figured Sycomore

Family: Aceraceae

Scientific name: *Acer rubrum*, *Acer saccharinum*

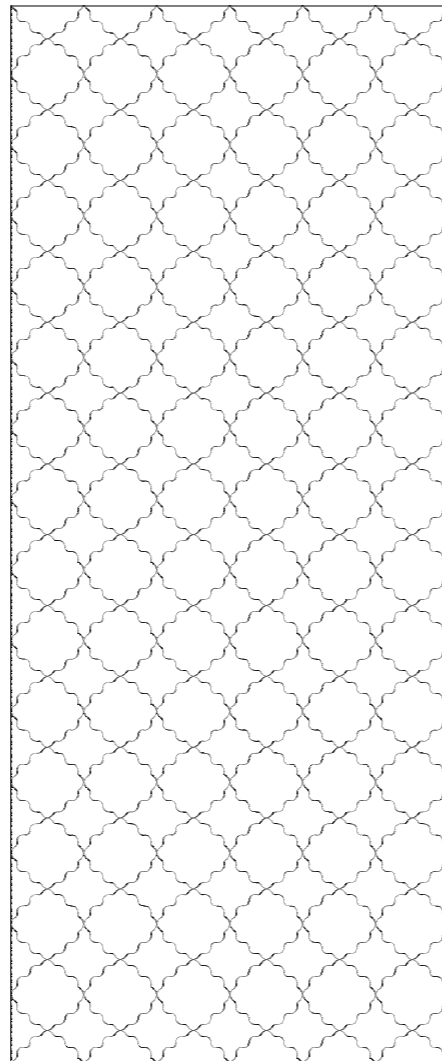



SCALA 1:3



34 | **TABU EUCLID  
GR.010**

Il decoro si basa su combinazioni geometriche di triangoli che ricordano i teoremi dell'antico matematico, quasi alla ricerca di nuove soluzioni.

Formato standard del pannello: ca. 1260 x 3060 mm

Figurazione: EUCLID GR.010

Specie legnosa: Betulla

Famiglia: Betulaceae

Nome botanico: Betula alba

The decor is based on geometrical combinations of triangles that are reminiscent of the theories of the ancient mathematician, almost to the discovery of new solutions.

Standard panel size: approx. 1260 x 3060 mm

Design: EUCLID GR.010

Wood species: Birch

Family: Betulaceae

Scientific name: Betula alba

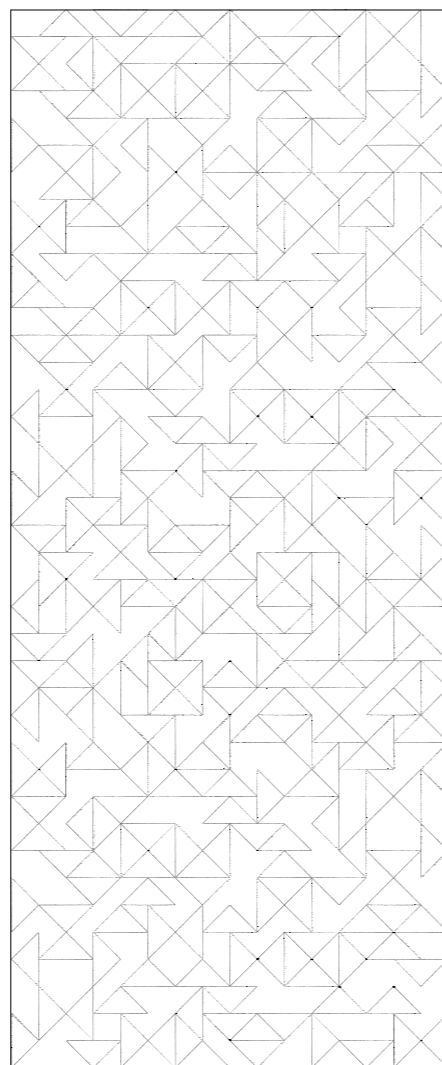



SCALA 1:3



36 | **TABU CRYSTAL  
GR.011**

Il decoro sembra rappresentare piani comunicanti tra loro, come in un gioco di immagini e di riflessi reso possibile dalle superfici in cristallo.

Formato standard del pannello: ca. 1260 x 3060 mm

Figurazione: CRYSTAL GR.011

Specie legnosa: Betulla

Famiglia: Betulaceae

Nome botanico: Betula alba

An inlay designed to combine the concept of communicating surfaces, as in a play of reflections made possible by the crystal surfaces.

Standard panel size: approx. 1260 x 3060 mm

Design: CRYSTAL GR.011

Wood species: Birch

Family: Betulaceae

Scientific name: Betula alba

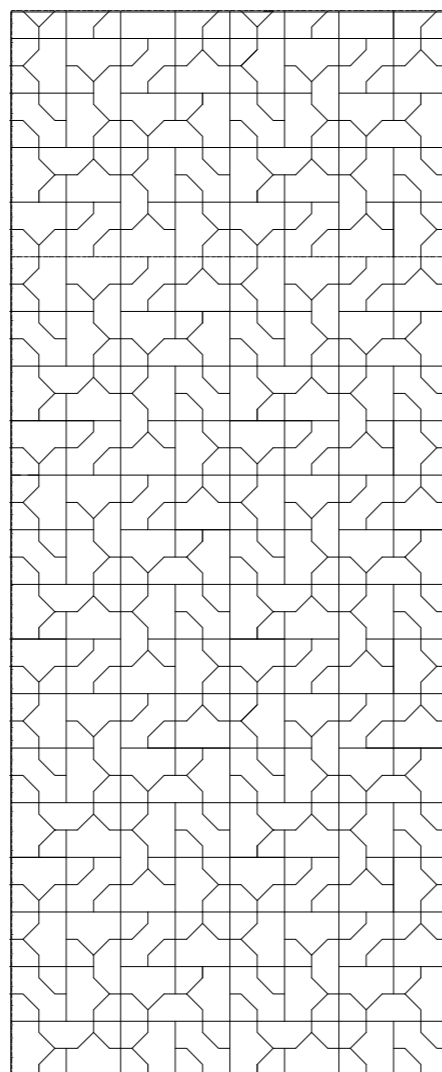



38 | **TABU FLOW  
GR.012**

Grazie alla raffinata tridimensionalità del legno,  
evoca confini fluidi tra dimensioni vicine.

Formato standard del pannello: ca. 1260 x 3060 mm

Figurazione: TABU FLOW GR.012

Specie legnosa: Acero frisé

Famiglia: Aceraceae

Nome botanico: Acer rubrum, Acer saccharinum

A composition designed to evoke fluid boundaries  
between different physical dimensions.

Standard panel size: approx. 1260 x 3060 mm

Design: TABU FLOW GR.012

Wood species: Figured Sycomore

Family: Aceraceae

Scientific name: Acer rubrum, Acer saccharinum

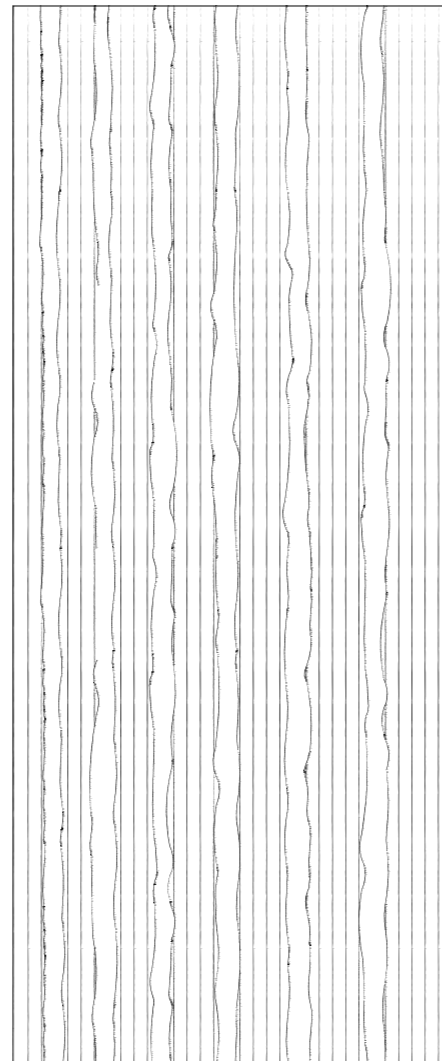

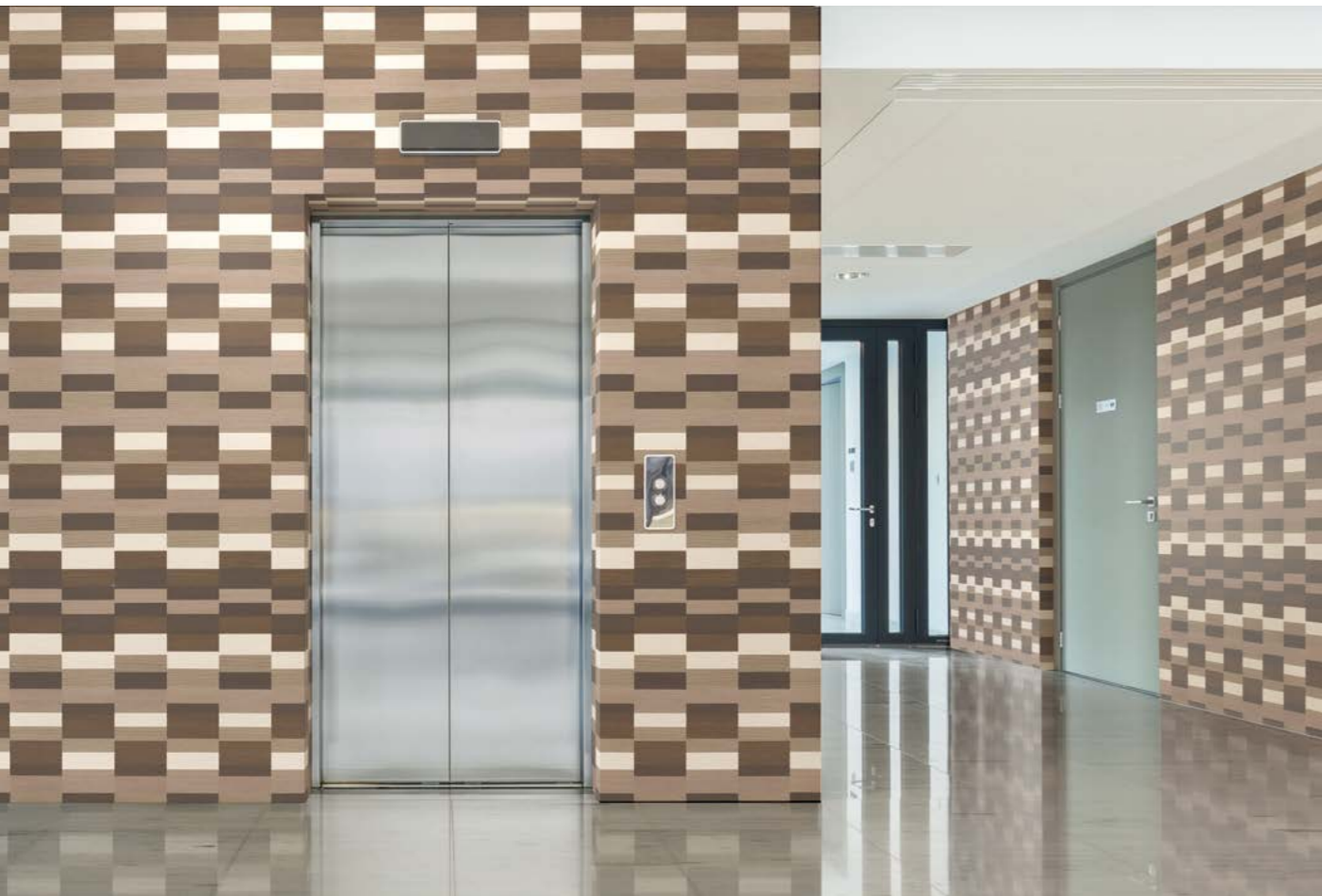

SCALA 1:3

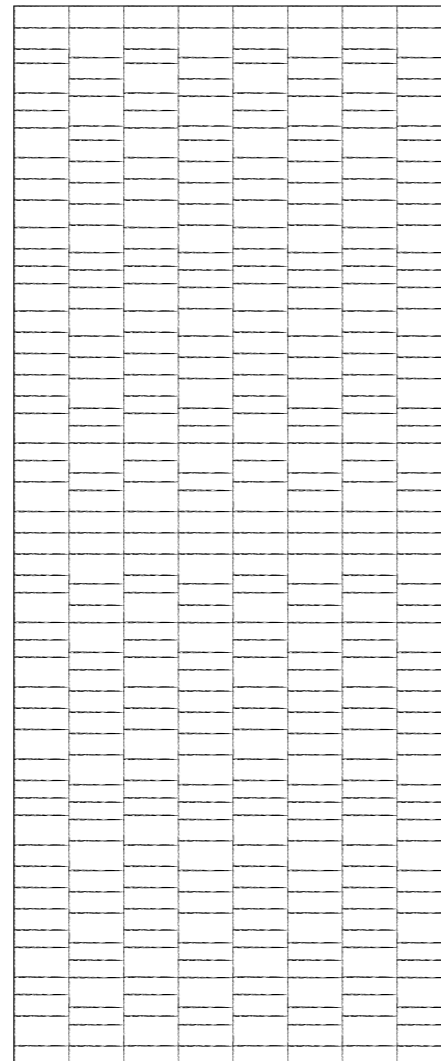

40 | **TABU JENGA  
GR.013**

Questo elegante disegno, ottenuto con più tonalità giocate su un'unica specie legnosa, ricorda torri affiancate composte da elementi rettangolari saldamente impilati.

Formato standard del pannello: ca. 1260 x 3060 mm

Figurazione: TABU JENGA GR.013

Specie legnosa: Rovere

Famiglia: Fagaceae

Nome botanico: Quercus petraea, Quercus robur, Quercus pedunculata

This stylish design, made of tones from a single wood species, reminds us of adjoining towers of wooden blocks, precisely stacked and balanced.

Standard panel size: approx. 1260 x 3060 mm

Design: TABU JENGA GR.013

Wood species: Oak

Family: Fagaceae

Scientific name: Quercus petraea, Quercus robur, Quercus pedunculata

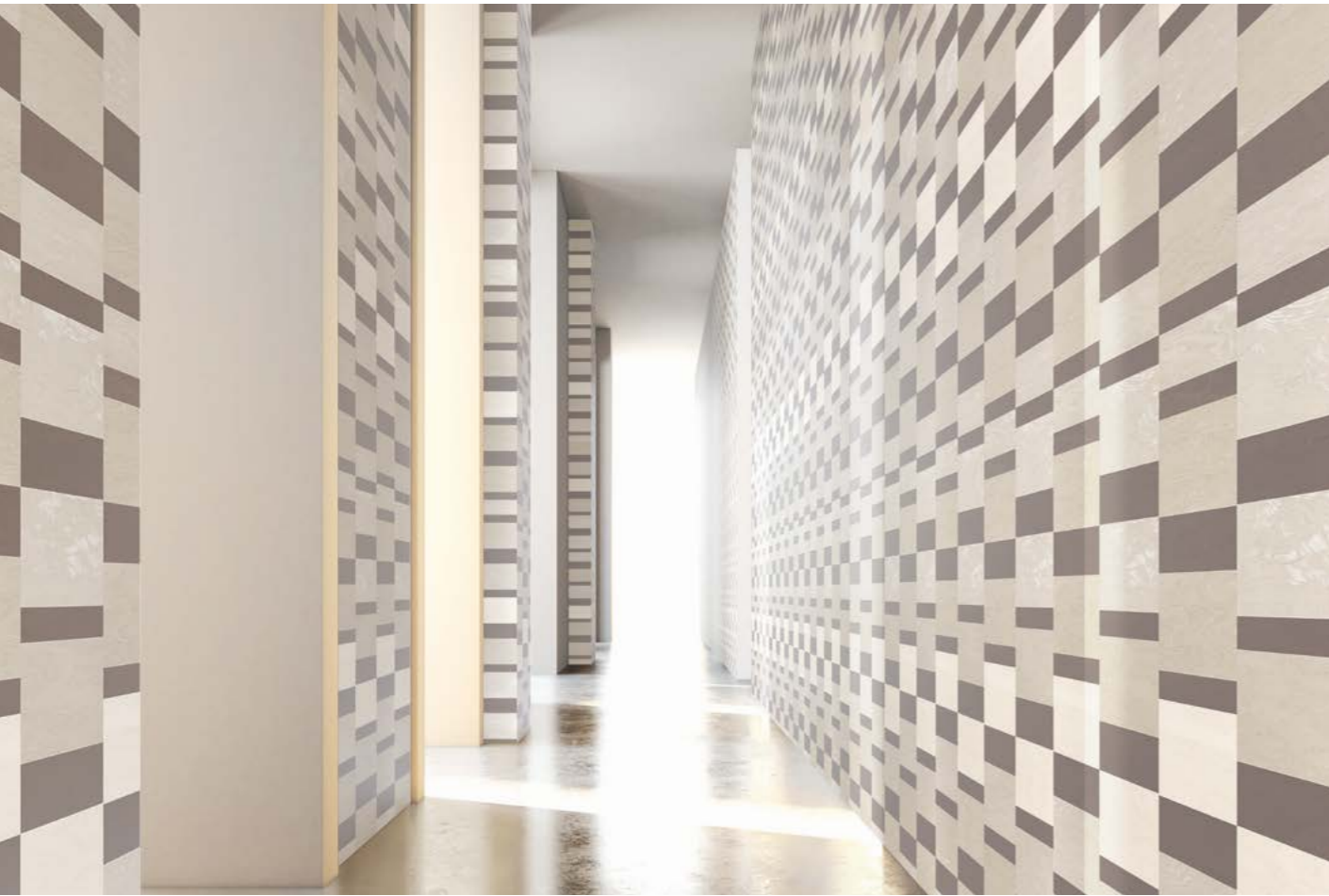

42 | **TABU BARCODE  
GR.014**

Il disegno si distingue per la nettezza delle linee a elevato contrasto, ed è ottenuto con più tonalità di una specie legnosa tridimensionale.

Formato standard del pannello: ca. 1260 x 3060 mm

Figurazione: TABU BARCODE GR.014

Specie legnosa: Erable

Famiglia: Aceraceae

Nome botanico: *Acer nigrum*, *Acer saccharinum*

This stylish design represents vertical and equal bands, alternatively jointed with a sharp contrast, and is made with more tones of a three-dimensional wood species.

Standard panel size: approx. 1260 x 3060 mm

Design: TABU BARCODE GR.014

Wood species: Bird's Eye Maple

Family: Aceraceae

Scientific name: *Acer nigrum*, *Acer saccharinum*

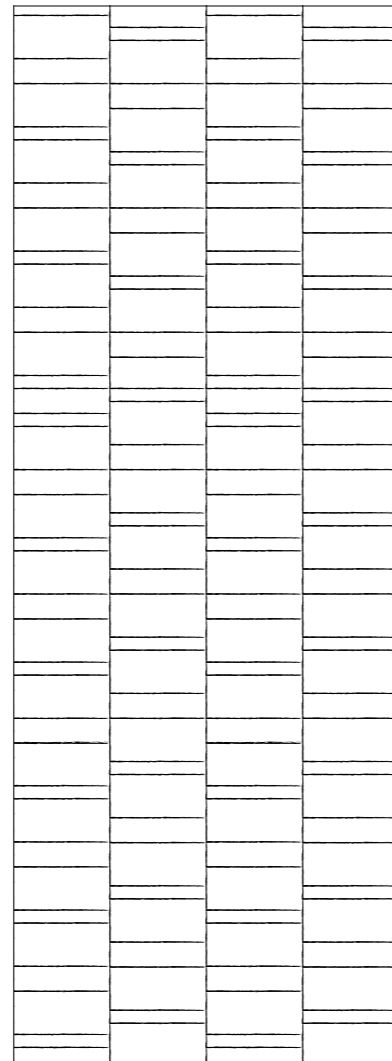



Questa linea è fornita in fogli standard in dimensione di ca. 1260 x 3060 mm, supportati su tessuto-non tessuto certificato FSC®.

Il prodotto realizzato è di facile utilizzo in quanto le mani esperte di TABU hanno già affrontato e risolto le tipiche questioni dei piallacci quali, a titolo esemplificativo, la stuccatura di eventuali imperfezioni e la giuntatura del legno.

A richiesta TABU può fornire fogli in misure particolari e piallacci grezzi, non supportati, dove sarà completa responsabilità del cliente realizzare i pannelli e gestire così le variabili naturali del legno.

This line of products is provided in standard size sheets of approx. 1260 x 3060 mm, fleeced with FSC® certified non-woven tissue.

The fleece increases the easy handling of the product, since TABU's experienced hands have already solved the technical issues of veneers: imperfections, jointing and structure combination.

TABU can also develop custom sizes on request or provide raw unfleeced dyed veneers, leaving to the customers the full responsibility in manufacturing the panels and in managing first-hand the natural variables of wood.





# LE SPECIE LEGNOSE

## WOOD SPECIES

- 1 GR.001
- 2 GR.002
- 3 GR.003
- 4 GR.004
- 5 GR.005
- 6 GR.006
- 7 GR.007
- 8 GR.008
- 9 GR.009
- 10 GR.010
- 11 GR.011
- 12 GR.012
- 13 GR.013
- 14 GR.014
- 15 72.001
- 16 72.002
- 17 99.001
- 18 99.002

RADICHE/BURLS  
1:20 SCALE  
PIALLACCI NATURALI  
TINTI/NATURAL DYED  
VENEERS  
1:2 SCALE



**RADICA DI FRASSINO**  
ASH BURL  
**TABU 72.001**  
15



**RADICA DI FRASSINO**  
ASH BURL  
**TABU 72.002**  
16



**RADICA DI NOCE**  
WALNUT BURL  
**TABU 99.001**  
17



**RADICA DI NOCE**  
WALNUT BURL  
**TABU 99.002**  
18



**TAY**  
**TABU 04.060**  
3



**ROVERE**  
OAK  
**TABU 13.005**  
13



**ROVERE**  
OAK  
**TABU 13.007**  
5 13



**ROVERE**  
OAK  
**TABU 13.013**  
13



**ROVERE**  
OAK  
**TABU 13.014**  
3 13



**ROVERE**  
OAK  
**TABU 13.041**  
13



**BETULLA**  
BIRCH  
**TABU 27.052**  
2 11



**BETULLA**  
BIRCH  
**TABU 27.053**  
6 10 11



**BETULLA**  
BIRCH  
**TABU 27.054**  
2 10 11



**BETULLA**  
BIRCH  
**TABU 27.055**  
2 10 11



**EUCALYPTUS**  
**TABU E5.119**  
1

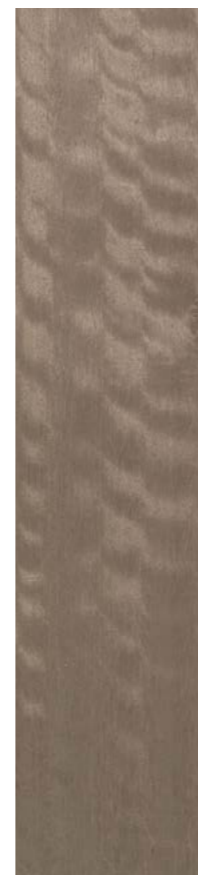

**EUCALYPTUS FRISÉ**  
FIGURED EUCALYPTUS  
**TABU E5.S.002**  
4



**ACERO FRISÉ**  
FIGURED SYCOMORE  
**TABU 09.S.026**  
6 8



**ACERO FRISÉ**  
FIGURED SYCOMORE  
**TABU 09.S.088**  
8 9 12



**ERABLE**  
BIRD'S EYE MAPLE  
**TABU 05.053**  
7



**ERABLE**  
BIRD'S EYE MAPLE  
**TABU 05.057**  
7 14

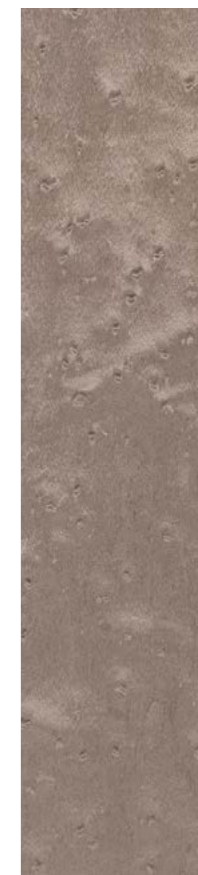

**ERABLE**  
BIRD'S EYE MAPLE  
**TABU 05.067**  
14



**ERABLE**  
BIRD'S EYE MAPLE  
**TABU 05.088**  
14

### LA POLITICA PER LA QUALITÀ

Tabu persegue i più elevati standard di qualità e di attenzione al cliente nell'offerta dei propri prodotti e servizi.



The mark of responsible forestry  
Richiedi i prodotti certificati FSC®  
Ask for certified products FSC®

#### FSC®

L'organizzazione internazionale Forest Stewardship Council® promuove il marchio FSC® con l'intento di identificare ed etichettare tutti i prodotti contenenti legno proveniente da foreste gestite in modo corretto e responsabile secondo rigorosi standard ambientali, sociali ed economici. TABU garantisce legni certificati FSC® grazie al suo sistema di tracciabilità.

#### UNI EN ISO 9001:2015

Tabu nel perseguire il suo impegno volto ad offrire soluzioni sempre più affidabili ed innovative, che garantiscano prospettive di sviluppo nel rispetto dell'ambiente, ha adottato un sistema di gestione per la qualità, secondo il modello descritto nella norma UNI EN ISO 9001:2015, aumentando la completezza e la qualità delle soluzioni offerte alla Clientela.



#### IMO MED HPL TABU FI 'B'

#### IMO MED HPL TABU FI 'D'

Certificazione internazionale del settore navale, obbligatoria per l'impiego dei laminati utilizzati come rivestimento di spazi pubblici. È stato stabilito al fine di assicurare la conformità di tali equipaggiamenti ai regolamenti delle Convenzioni Internazionali.

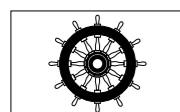

0987

### QUALITY POLICY

Tabu pursues the highest standards of quality and customer service in the supply of its products and services.

#### FSC®

The Forest Stewardship Council® promotes the FSC® mark to identify and label all those products containing wood originating from well managed and reliably tended forests whilst following strict environmental, social and economical standards.

#### UNI EN ISO 9001:2015

is an internationally recognised Quality Management System standard that promotes customer satisfaction through continual improvement of our system's effectiveness.

#### IMO MED HPL TABU FI 'B'

#### IMO MED HPL TABU FI 'D'

It is an internationally recognized certification within the boat building industry and it is compelled for the use of any decorative laminated products in public areas. It guarantees that such equipment is conforming to international regulations and conventions.



MADE IN ITALY





**tabu<sup>®</sup>**

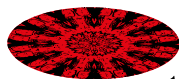

*colors of wood*

**TABU s.p.a.**

via Rencati, 110  
22063 Cantù (CO)

T +39 031.714493

F +39 031.711988

[info@tabu.it](mailto:info@tabu.it)

[www.tabu.it](http://www.tabu.it)